

Sha Maison

積水ハウス品質のお部屋を シャーメゾン ショップ Shop

J R常磐線

いわき駅 バス10分 徒歩2分

モバイルで見る



2LDK
アパート

家賃 **108,000 円**

共益費等 2,000 円

敷金 0 ヶ月

礼金 0 ヶ月

駐車場 無料 礼金 0

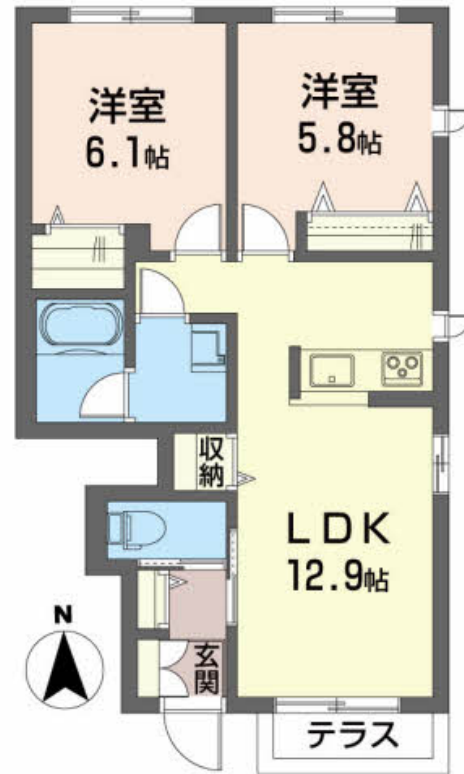

この物件の
オススメ
ポイント

WiFi無料、ペット可能、防犯カメラ設置、宅配BOX設置、浴室TV有りのファミリー向け賃貸住宅です。/安心の24時間緊急時対応受付!! 駐車場2台付き。車利用が中心のご入居者様にぴっ...

この物件についている **こだわり設備**

- 宅配BOX
- インターネット無料(WiFi付)
- TVモニター付きインターホン
- 防犯カメラ
- 防犯ガラス
- ペット相談可
- 対面キッチン
- 対面キッチン
- IHクッキングヒーター
- 洗髪洗面台
- 室内物干
- 温水洗浄便座

駐車場あり/ペット相談可(犬・猫可)/インターネット無料(Wi-Fi対応)/宅配BOX/防犯カメラ/TVアンテナ/地デジ対応(アンテナ対応)/消火器/LGBTQフレンドリー/玄関鍵(デジタルロック)/カラーモニター付ドアホン/給湯箇所(浴室・台所・洗面所)/24H換気システム/シャワー/洗髪洗面化粧台/トイレ(洗浄機能付便座)/エアコン/防犯ガラス(合せガラス)/網戸/下駄箱/火災警報器(煙感知式)/浴室TV/バス・トイレ(セパレート)/IHクッキングヒーター/対面キッチン/室内物干し

積水ハウスの賃貸住宅 シャーメゾン
Sha Maison

| | | | |
|--------|--------------------------------------|-----------|------------------------------|
| 物件名 | メゾンマスト谷川瀬 B105号室 | 間取り | 2LDK/LDK12.9 洋室6.1 洋室5.8 (帖) |
| アクセス | J R常磐線 いわき駅 バス10分、ヨークタウン谷川瀬 バス停 徒歩2分 | 専有面積 / 向き | 54.61㎡ / 南 |
| 所在地 | 福島県いわき市平谷川瀬3丁目13-3 | 築年月 / 構造 | 2019年7月中旬 / 軽量鉄骨・1階-2階建 |
| ランドマーク | ●ヨークタウン谷川瀬 / 距離210m | 入居 / 契約期間 | 即時 / 2年 |
| | | 駐車場 | 駐車場2台無料 / 舗装白線引 |

入居諸条件備考

諸費用及び、契約に要する費用は別途打合せ/契約更新時、更新料20,000円を頂戴します。/シャーメゾンライフSUPPORT24(月額880円税込)にご加入いただきます。/上記入居諸条件以外に、退去クリーニング費用(初回契約時)68,200円(税込)が必要です。/火災保険へのご加入が条件となります。*ご入居中は、借家人賠償責任保険・個人賠償責任保険が付帯された火災保険へのご加入が必要となります。積水ハウス不動産グループでは、万一の事故の際、グループが連携して迅速に対応できる「シャーメゾンライフGUARD」(*)へのご加入を推奨しております。*保険契約の取扱代理店は、積水ハウス不動産東北(株)および積水ハウス不動産パートナーズ(株)となります。/積水ハウス不動産パートナーズの保証人不要プラン『らくらくパートナー』にご加入が必要です。[新規契約時]事務手数料:33,000円(税込)、[毎月]保証料:月額賃料等の2%/諸費用及び、契約に要する費用は別途打合せ/更新料:20,000円

※消費税は10%として計算しています。※掲載されている図面・写真等は、作成方法や撮影方法・時期などにより実際とは異なる場合があります。※家具や車などは、配置のイメージであり、賃貸物件に付属していません(家具家電付き等の表示があるものを除く)。

ポイントがたまる
住んでいるだけでポイントが貯まり、住替え時に家賃が最大3ヶ月分無料に!

株式会社東日本地建
TEL:0246-22-5272
FAX: 0246-22-5275

福島県いわき市平字作町2丁目1-10
免許番号: 福島県知事(11)第80099号
所属団体: (公社)福島県宅建物取引業協会/東北地区不動産公正取引協議会 / (公社)全国宅建物取引業保証協会

取引形態
仲介