

Sha Maison

積水ハウス品質のお部屋を シャーメゾン ショップ Shop

J R山陰本線

伯耆大山駅 徒歩8分

モバイルで見る



1LDK
アパート

家賃 **50,000 円**

共益費等 **2,000 円**

敷金 **50,000 円**

礼金 **25,000 円**

駐車場 無料

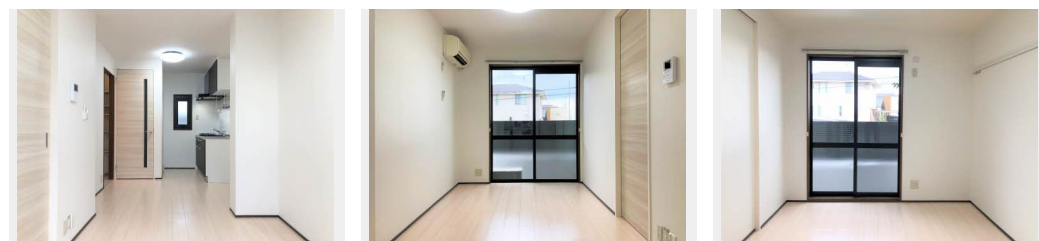

積水ハウスの賃貸住宅 シャーメゾン

Sha Maison

この物件の
オススメ
ポイント

インターネット利用料込 (Wi-Fi利用) 入居日より手続き不要で使用できます☆全部屋バルコニー有・2台目駐車場要確認・バイパスにも近いお勧め物件☆★102号キッチン交換、2K→1L・・・

この物件についている **こだわり設備**

- インターネット 無料(WiFi付)
- TVモニター付き インターホン
- コンロ
- 温水洗浄便座
- エアコン
- 大型収納
- P 無料 駐車場無料

駐車場あり / B S / ゴミ集積場 (敷地内) / 駐輪場 (屋根付き) / インターネット無料 (Wi-Fi対応) / 玄関鍵 (オプナス) / エアコン / トイレ (温水洗浄便座) / システムキッチン / コンロ / バス・トイレ (セパレート) / 洗濯機置場 (室内) / カラーモニタ付ドアホン / 複層ガラス / 火災警報器 (煙感知式) / ストッカー

物件名 NEWサニーハイツ A0102号室

アクセス J R山陰本線 伯耆大山駅 徒歩8分

所在地 鳥取県米子市今在家 3 9 8 番地 1

ランドマーク ●伯耆大山駅 / 距離640m

間取り 1LDK / LDK 9.6 洋室 5.9 (帖)

専有面積 / 向き 35.3㎡ / 北

築年月 / 構造 1998年11月中旬 / 軽量鉄骨・1階-2階建

入居 / 契約期間 即時 / 2年

駐車場 駐車場無料 / 舗装白線引

入居諸条件備考

シャーメゾンライフSUPPORT24 (月額880円税込) にご加入いただきます。/ ご入居にかかる諸費用として、町内会費 毎月 100円、鍵販売手数料 (初回契約時) 13,200円 (税込) が必要です。/ 火災保険へのご加入が条件となります。*ご入居中は、借家人賠償責任保険・個人賠償責任保険が付帯された火災保険へのご加入が必要となります。積水ハウス不動産グループでは、万一の事故の際、グループが連携して迅速に対応できる「シャーメゾンライフGUARD」(*) へのご加入を推奨しております。*保険契約の取扱代理店は、積水ハウス不動産中国四国 (株) および積水ハウス不動産パートナーズ (株) となります。/ 積水ハウス不動産パートナーズの保証人不要プラン『らくらくパートナー』にご加入が必要です。[新規契約時] 事務手数料: 33,000円 (税込)、[毎月] 保証料: 月額賃料等の2% / 諸費用及び、契約に要する費用は別途打合せ / 更新料: 30,000円

※消費税は10%として計算しています。※掲載されている図面・写真等は、作成方法や撮影方法・時期などにより実際とは異なる場合があります。※家具や車などは、配置のイメージであり、賃貸物件に付属していません (家具家電付き等の表示があるものを除く)。

ポイントがたまる
住んでいるだけでポイントが貯まり、住替え時に家賃が最大3ヶ月分無料に!

らくらくパートナー
気分も手間もお財布も、らくらく。保証人不要のらくらくパートナー

積水ハウス不動産中国四国株式会社山陰賃貸営業所

TEL:0852-59-5323
FAX: 0852-59-5320

島根県松江市学園南2丁目5-28
免許番号: 国土交通大臣 (11) 第3122号
所属団体: (公社) 島根県宅地建物取引業協会 / 中国地区不動産公正取引協議会 / (一社) 不動産流通経営協会

取引形態
代理